Dirección General de Autónomos y Emprendimiento
Comunidad de Madrid | CONSEJERÍA DE ECONOMÍA, HACIENDA Y EMPLEO

FUNDACIÓN máshumano

Plan de Recuperación, Transformación y Resiliencia

Financiado por la Unión Europea
NextGenerationEU

FUNDACIÓN máshumano

impulso digital

Empleo y emprendimiento

Curso formativo teórico-práctico **gratuito**, para que adquieras los conocimientos en herramientas digitales para el **empleo y emprendimiento** en la Comunidad de Madrid.

impulso digital

Empleo y emprendimiento

El programa **Impulso digital** consta de **un curso formativo** de 40 horas por el que conseguirás las capacidades digitales y conocimientos de herramientas digitales que necesitas para mejorar tu empleabilidad, poner en marcha un proyecto o mejorar tu negocio a través de la digitalización.

Un programa **dual, es decir con contenidos teóricos y prácticos**, para que adquieras los conocimientos necesarios que te den ese impulso que necesitas.

FUNDACIÓN más**humano**

impulso digital

Empleo y emprendimiento

FUNDACIÓN más**humano**

Curso presencial y certificado por la Comunidad de Madrid.

Programa adaptado y personalizado.

Contenido teórico y práctico que facilita tu aprendizaje.

Impartido por los mejores expertos para guiarte y acompañarte.

Curso GRATUITO.

¡No esperes más!

IMPULSA ya tu futuro profesional apuntándote al curso gratuito que te ofrecemos.

www.impulsodigital.mashumano.org

impulso digital

Nivel BÁSICO

A través de este curso de **transformación digital entenderás cómo las nuevas tecnologías** pueden ayudarte a ser una mejor opción en el mercado laboral, tanto si te planteas trabajar para otros como si quieres ser tu propia jefa.

FUNDACIÓN más humano

impulso digital

Nivel BÁSICO

CONTENIDO TEÓRICO

Impulso digital

Todos hablan de transformación digital, pero… qué es realmente y, ¿cómo nos afecta?
Qué tipo de profesionales y oportunidades busca el mercado laboral digital.
Qué nuevas tendencias existen de negocio digitales.

Mi objetivo profesional: empleo y emprendimiento

Existe una clara desventaja si no tienes las capacidades digitales necesarias para el empleo y el emprendimiento, pero ¿cuales son esas capacidades? ¿Las tengo? ¿Como podría llegar a tenerlas?
Análisis de mis capacidades laborales y digitales para el empleo y emprendimiento.
Revisión de mi objetivo profesional en función de mis capacidades y del mercado laboral. ¿Cuenta ajena? ¿Emprendimiento?

Empleo

¿Cómo puede la digitalización ayudarme? ¿Qué herramientas tengo a mi alcance para lograrlo? Darte a conocer y realizar una estrategia digital se convierten en claves a la hora de encontrar empleo. No te quedes atrás…
Creación de mi propia marca personal digital.
Beneficios e inconvenientes de tener un perfil en las redes sociales.
Cómo elaborar una buena estrategia de búsqueda de empleo.
Las plataformas de búsqueda de empleo más habituales: Infojobs, Infoempleo, Ticjob, Glassdoor...

Emprendimiento/Autoempleo: Tú también puedes poner en marcha tu propio proyecto.

Conoce las herramientas necesarias para que puedas desplegar tu proyecto y convertirlo en un negocio en crecimiento. Comprenderás conceptos y conocimientos para desarrollarlo.
El emprendimiento: Metodologías y competencias digitales necesarias.
Oportunidades de emprendimiento en el mercado actual: nuevo consumidor.
Cómo generar ideas de negocios, elaborar el plan de negocio.
Herramientas digitales clave.
Marketing y branding de negocio.
Seguridad en entornos digitales.

FUNDACIÓN más humano

impulso digital

Nivel BÁSICO

CONTENIDO PRÁCTICO

Test Análisis Competencias Digitales.
Tests personalidad HDBI de Hermann.
DAFO personal.
Comunicación 2.0 de nuestra marca personal: redes sociales y nuevas tecnologías a nuestro alcance.
Elaborar nuestro perfil profesional en Linkedin.
Cómo generar contactos en Linkedin.
Cómo publicar en Linkedin.
Publicación de 1 artículo en linkedin.
Mi curriculum con Canva.
La importancia de la carta de presentación.
Cómo elaborar una buena carta de presentación.
El video curriculum.
Cómo grabar tu propio video curriculum.
Cómo comunicar mi experiencia y knowhow.
Elaborar tu propio Elevator pitch.
Cómo funciona Indeed (app) aplicación para la búsqueda automatizada de empleo.
Generar tu propia historia a través del Storytelling.
Entrénate para una entrevista real.
Diseñar el Business Model CANVAS.
Herramientas para la creación de tu negocio digital: RRSS, web y blog.
Habilidades para emprender.

FUNDACIÓN más humano

impulso digital

Nivel BÁSICO

INSCRÍBETE AQUÍ

FUNDACIÓN más humano

INFORMACIÓN COMPLEMENTARIA

Curso de 40 horas repartido en 2 semanas.

Gratuito y presencial.

40 horas **2 semanas**

Este programa se ofrece **preferentemente** a cualquier mujer a partir de 16 años **empadronada en cualquier municipio de la comunidad de Madrid.**

Una vez cubiertas las solicitudes, y quedando **plazas disponibles (mínimo 15 - máximo 30 mujeres)**, estas podrán ser cubiertas por cualquier **hombre** interesado en la formación.

En caso de exceso de demanda, el orden de prioridad será el siguiente:
1) Mujer desempleada.
2) Mujer empleada o trabajando por cuenta propia.
3) Hombres.

Fechas: En función de disponibilidad del Ayuntamiento o entidad colaboradora).

FUNDACIÓN
más**humano**

¿QUIÉNES SOMOS?

Somos una fundación independiente
que nace en 2002 y tiene como propósito crear

una sociedad más humana

¿QUÉ HACEMOS?

Influir y transformar,

promoviendo el cambio hacia un mundo más humano
donde las personas puedan alcanzar
el bienestar en su vida profesional y personal.

FUNDACIÓN
más humano

¿CÓMO?

Generando **conocimiento** y compartiendo **experiencia**

Impulsando la **Trabajabilidad** y el **cambio de mentalidad** de las personas y organizaciones

Fomentando la **Innovación Social**

¿PARA QUIÉN?

Empresas

Seniors

Mujeres

Jóvenes

Entidades sociales

¿CON QUÉ PROYECTOS?

Red de empresas máshumano
Benchmarks y swaps
Knowledge bench
Human smart working
Think tank “Cultura y Liderazgo”
Stayhuman
Correlación propósito real y resultados.
Demografía
Índice de humanización

Generación Savia
Seniors al servicio de las pymes

Impulsa Mujeres
Talento Femenino EJE&CON
Impulso Digital

Premio Jóvenes máshumano

InnovaSocial
Indivisibles
Digitaliza-t

FUNDACIÓN máshumano

www.mashumano.org

Dirección General de Autónomos y Emprendimiento
Comunidad de Madrid | CONSEJERÍA DE ECONOMÍA, HACIENDA Y EMPLEO

FUNDACIÓN más**humano**

Plan de Recuperación, Transformación y Resiliencia

Financiado por la Unión Europea
NextGenerationEU

FUNDACIÓN más**humano**

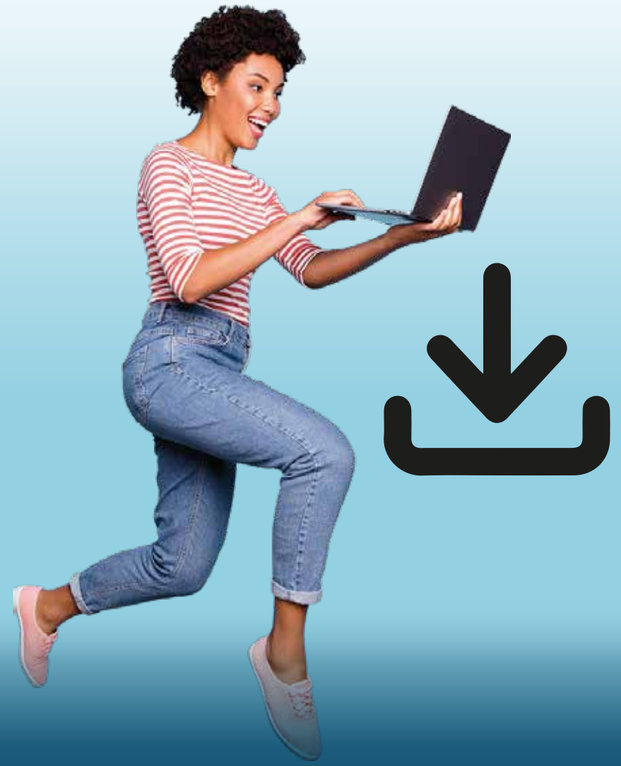

impulso digital

Empleo y emprendimiento

www.impulsodigital.mashumano.org

Muchas gracias